# Forum de l’eau Vilaine et Côtiers Bretons

## « Des défis à relever pour l’eau et les risques d’inondations »

Déclinaison du PGRI Loire-Bretagne sur le bassin de la Vilaine

Jean-François Mary, président de l’EPTB Vilaine

Mercredi 17 mars 2021

# Une cohérence territoriale bâtie progressivement

Le bassin versant de la Vilaine
11 000 km²
515 communes
34 EPCI
6 Départements
2 Régions
1,26 millions d'habitants

SAGE, SLGRI, PAPI
1 territoire : le bassin versant
1 instance de pilotage : la CLE du SAGE Vilaine
1 structure porteuse : l'EPTB Vilaine

# L’EPTB Vilaine

## D’une institution interdépartementale à un syndicat mixte ouvert

Syndicat mixte composé de 3 collèges :

- Collège des EPCI (60%)
- Collège des gestionnaires de l’eau potable (25%)
- Collège des Départements et Régions (15%)

Des missions « socles »

Animation territoriale, portage du SAGE, de la SLGRI et du PAPI

Ouvrages structurants : barrage d’Arzal, 3 barrages de Vilaine amont, usine d’eau potable

2 Programmes Natura 2000

Des missions « à la carte »

Transfert (ou délégation) de tout ou partie de la compétence GEMAPI

26 EPCI adhérents
19 EPCI ont transféré la compétence « PI »

3 nouveaux transferts attendus en 2021

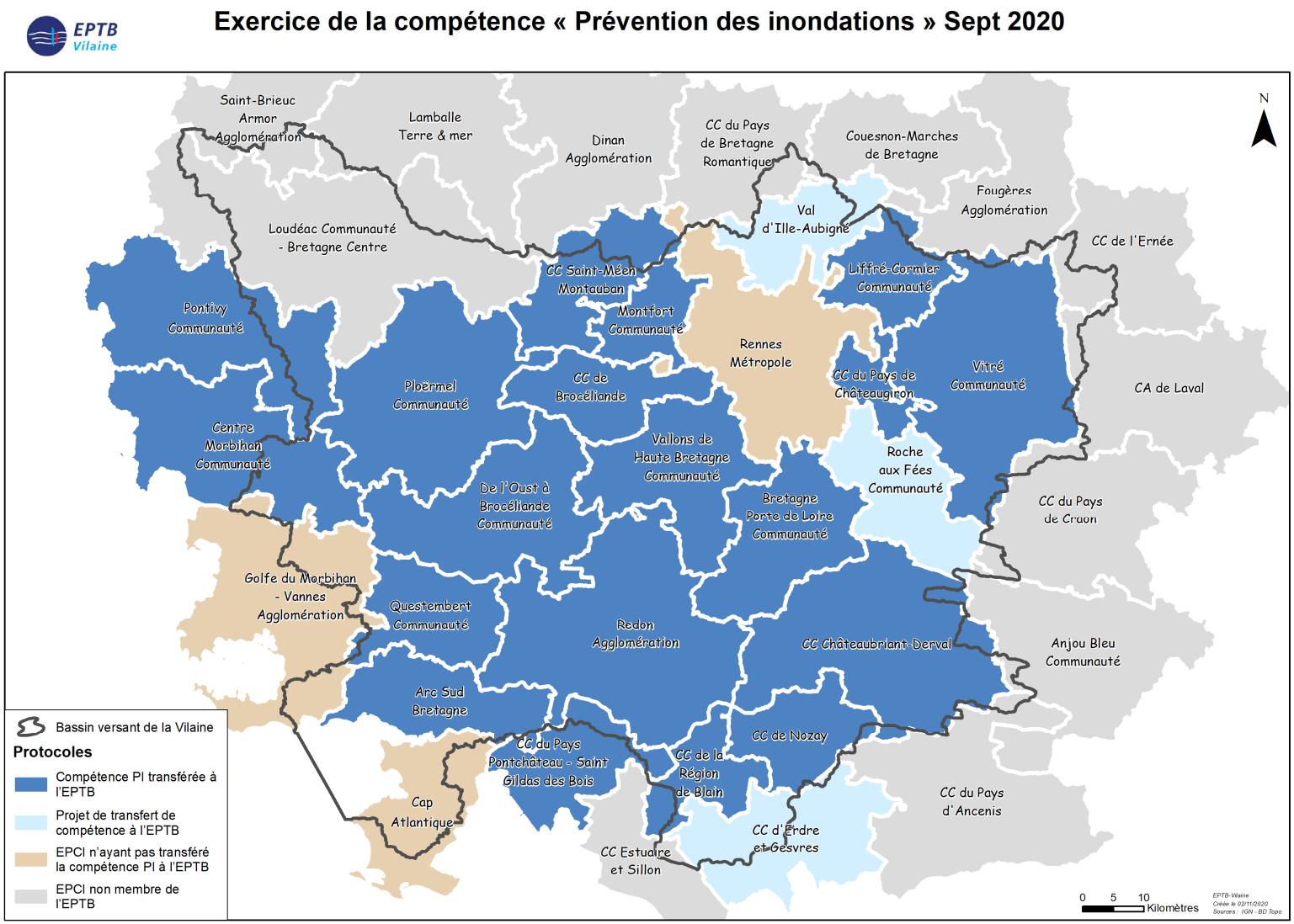

# Stratégie Locale de Gestion du Risque Inondation du bassin de la Vilaine

Elaborée en 2016

2 ateliers de concertation (160 participants) : Collectivités, structures porteuses de SCOT, services de l'Etat, SDIS, Chambres consulaires, associations de sinistrés, associations environnementales, gestionnaires de réseaux et assureurs

Approuvée par arrêté préfectoral le 12 mai 2017

88 pistes d'actions réparties selon 7 axes

La SLGRI constitue la stratégie du PAPI Vilaine 2020-2025

# PAPI Vilaine

1er PAPI Vilaine : 2002-2011 – 4,2 M€

2ème PAPI Vilaine : 2012-2019 – 4,5 M€

Avec notamment travail partenarial avec les porteurs de SCOT et PLU pour prise en compte des risques d'inondations

3ème PAPI Vilaine : 2020-2025 - 8,5 M€

Approuvé le 3 juillet 2020, convention signée le 10 novembre 2020

Accent mis sur :

- axe 5 – Réduction de la vulnérabilité
- axe 6 – Ralentissement des écoulements
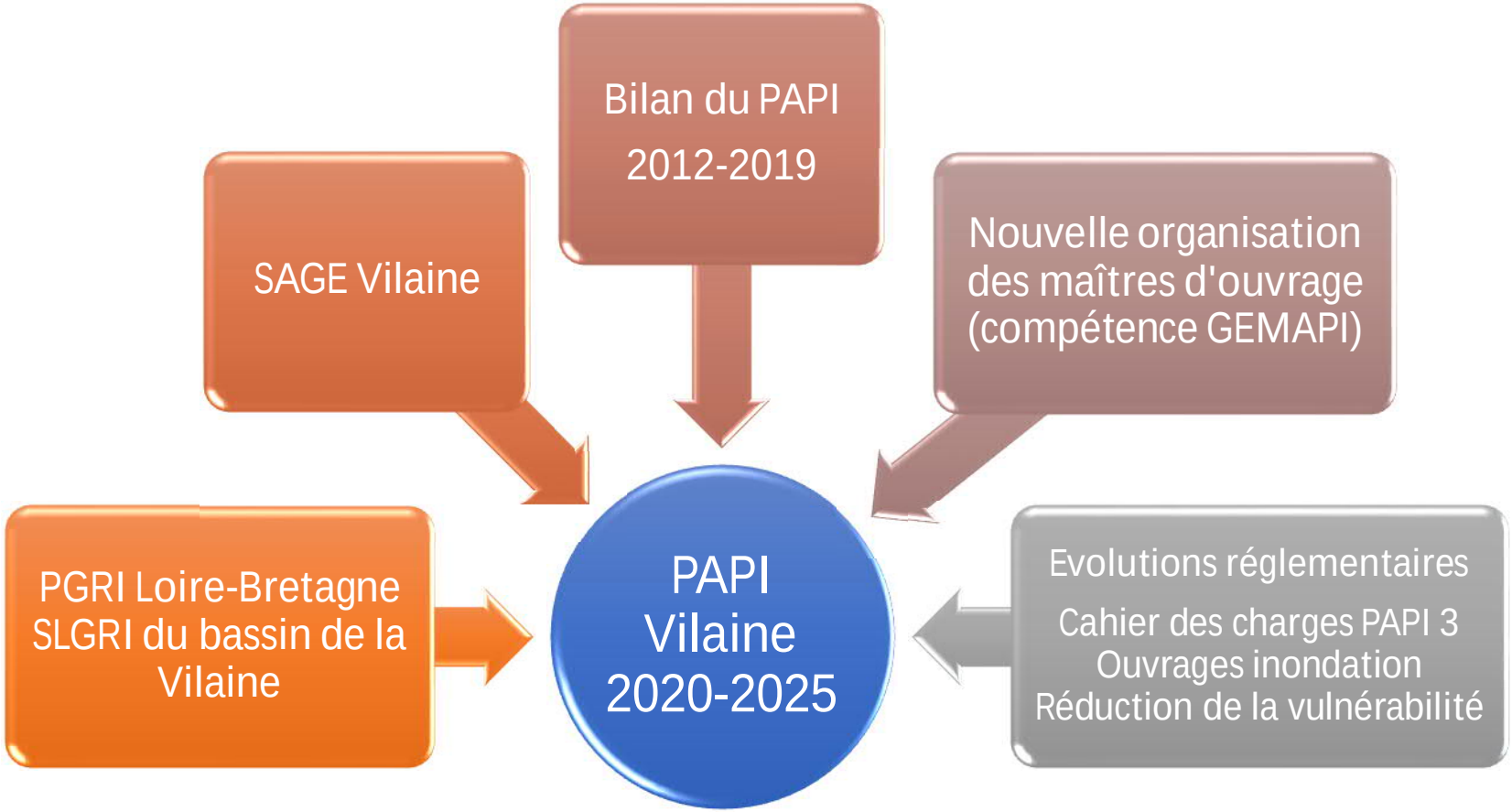
# Elaboration du PAPI Vilaine 2020-2025